

STADT BLUMBERG BEBAUUNGSPLAN

„AITENTAL II“

STADTTEIL RIEDIBÖHRINGEN

M 1"500

Genehmigt gemäß §§ 11 BBauG,
mit Verfügung vom 17. DEZ. 1985
Landratsamt Schwyz/Baar-Kreis
— Untere Bundesbehörde —



ZEICHENERKLÄRUNG ZUM BEBAUUNGSPLAN

- | | |
|------------|-----------------------------------------|
| GE | Gewerbegebiet |
| 08 | 1 Vollgeschoss als Höchstgrenze |
| 0.8 | Geschossflächenzahl |
| 0 | Grundflächenzahl
offene Bauweise |
| SD | Füllschema der Nutzungsschablone |
| 0.8 | Baugrenze |
| 0.8 | Fahrbahn |
| 0.8 | Grenze des räumlichen Geltungsbereiches |
| 0.8 | Satteldach 2°-25° Neigung |
| 0.8 | Pflanzgebiet für Einzelbäume |
| 0.8 | bestehende Fernmeldeanlage |
| 0.8 | Strassenbegrenzungslinie |

Planfeststellung
Aufstellung des Bebauungsplanes
§ 2 Abs.1 BBauG
Beschluss des Gemeinderates vom 05. 7. 83
ortsüblich bekanntgemacht am 09. 7. 83
Frühzeitige Bürgerbeteiligung nach § 2a Abs.2 BBauG am 01. 8. 83
Ortsüblich ausgelegt nach § 2a Abs.6 BBauG vom 2. 3. 1. 85 bis 2. 4. 85
Ortsüblich bekanntgemacht am 13. 07. 85
Als Satzung beschlossen nach § 10 BBauG am 24. 09. 85
Genehmigt nach § 11 BBauG durch das Landratsamt
Schwyz/Baar-Kreis am
Die Genehmigung des Bebauungsplanes wurde nach § 12 BBauG
ortsüblich bekanntgemacht am
Der Bebauungsplan trat damit am in Kraft

Planung: Franz Leschink
ERANZ LESCHINK
GENERIC ARCHITECT
BLUMBERG

Blumberg im 24. 09. 85
Der Gemeinderat der Stadt Blumberg

Gerber, Bürgermeister

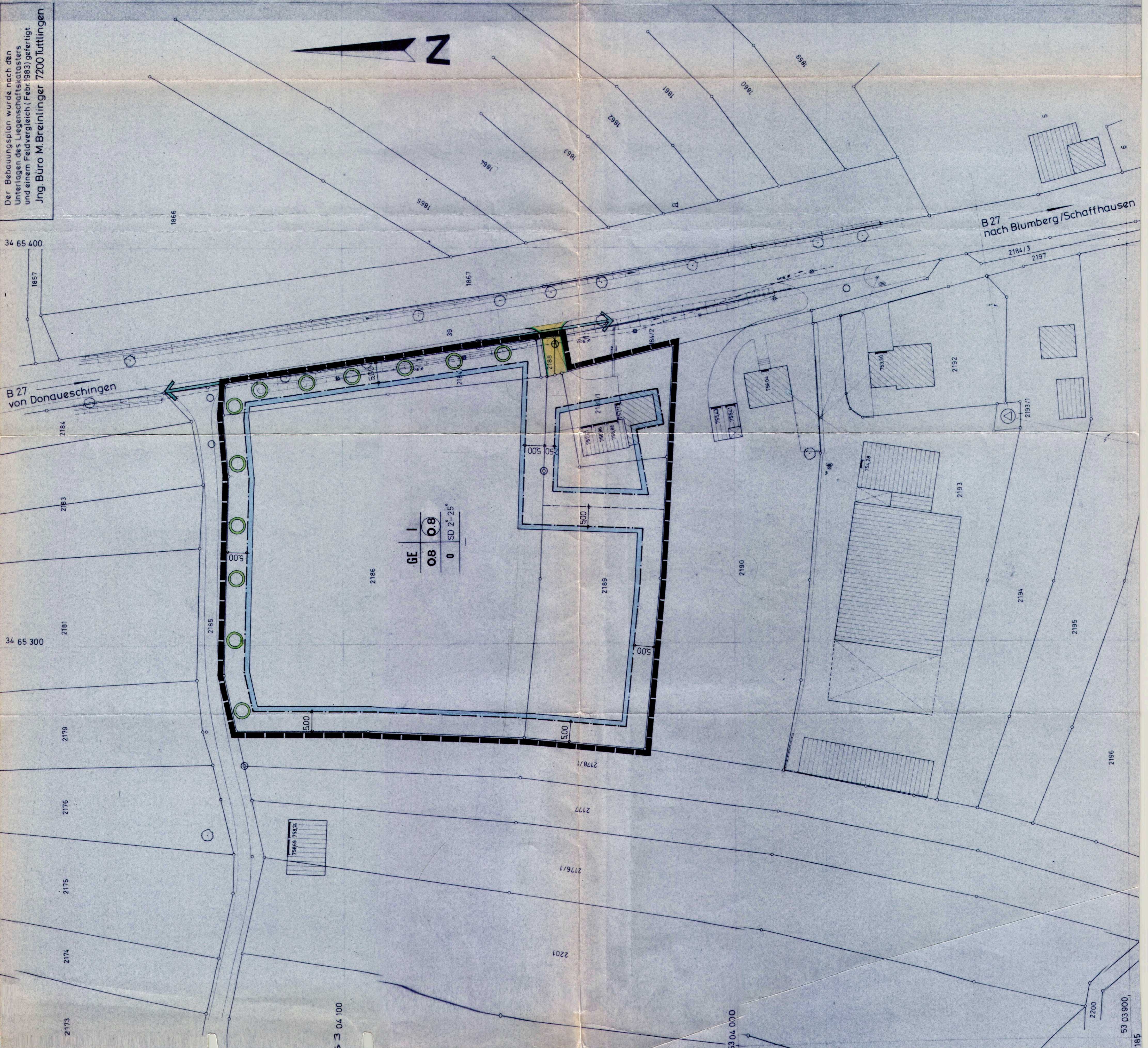

Der Bebauungsplan wurde nach den
Unterlagen des Liegenschaftskatasters
und einem Feldvergleich (Febr. 1985) genehmigt
Jng. Büro M. Breinlinger 7200 Tütingen